

Lori



Territory	- 3795 sq. km
Population	- 300 th
Center	- Vanadzor
Sights	- Akhtala, Bardzrakash Surb Grigor, Dsevank, Haghpat, Hnevank, Horomayr, Jgrashen, Kayanberd, Khorakert, Khutchapi monastery, Kobayr, Kurtan, Odzun, Sanahin, Srbanes monastery.

Haghpat

The Haghpat monastery is situated in the north of Armenia, in the village of the same name (Lori district). Standing on a high plateau, amidst low structures, they rise sharp against the background of steep forest-grown slopes of Bazum ridge.

The exact date of the foundation of Haghpat is unknown. Documentary evidence suggests that these structure dates back to the middle of the 10th century.

Sanahin

The Sanahin monastery is situated in the north of Armenia, in the Lori district, within the limits of Alaverdi city. Standing on a high plateau, amidst low structures, they rise sharp against the background of steep forest-grown slopes of Bazum ridge.

The exact date of the foundation of Sanahin is unknown. Documentary evidence and monuments of material culture suggest that these structure date back to the middle of the 10th century. The formation of Tashir-Dzoraget kingdom of the Kyurikids in 979 and the great attention paid to Sanahin by various rulers of Armenia and their vassals favored the construction of many religious and civil structures there. In this monastery humanitarian sciences and medicine were studied, scientific treatises written and paintings, most miniatures created.



ԿԿԱՅԱԿԱՆԸ ՏՐՎԱԾ Է Կեղևաբան և հեփաբանության ԻՐԱՎՈՒՆՔՈՎ
(սեփականության կամ օգտագործման)

Սերժանիկի զարույ
(սեփականատիրոջ (օգտագործողի) անունը (անվանումը))

Հոտու Ջեզույ 4 Արեփաբանական աճիլայի 51 բնակարան
(անշարժ գույքի գտնվելու վայրը (հասցեն), անվանումը)

զարույ ԵԿԱՏԱՄԱՐ

որոշում է փոխանակել 18.12.2017 թվականի 118, և փոխանակել
(անշարժ գույքի ձեռքբերման իրավունքը հաստատող փաստաթղթի անվանումը)

և փոխանակել ԳՐԱՆՑՄԱՆ ԿՐԱ

ԳՐԱՆՑՎԱԾ Է ՀԱՅԱՍՏԱՆԻ ՀԱՆՐԱՊԵՏՈՒԹՅԱՆ ԿԱՌԱՎԱՐՈՒԹՅԱՆ ԱՌԸՆԹԵՐ
ԱՆՇԱՐԺ ԳՈՒՅՔԻ ԿԱԴԱՍՏՐԻ ՊԵՏԱԿԱՆ ԿՈՄԻՏԵԻ, ԳՈՒՅՔԻ ԵԿԱՏԱՄԱՐ
ԻՐԱՎՈՒՆՔՆԵՐԻ ՊԵՏԱԿԱՆ ԳՐԱՆՑՄԱՆ ՄԻԱՍՆԱԿԱՆ
1-1 ՄԱՏՅԱՆԻ 000074 ՀԱՄԱՐԻ ՏՍԿ:

ՍՈՒՅՆ ԿԿԱՅԱԿԱՆԸ ԿԱԶՄՎԱԾ Է ԵՐԿՈՒ ՕՐԻՆԱԿԻՑ. ՄԵԿԸ ՏՐՎՈՒՄ Է ՍԵՓԱԿԱՆԱՏԻՐՈՋԸ
(ՕԳՏԱԳՈՐԾՈՂԻՆ), ՄՅՈՒՄԸ ՊԱՅՎՈՒՄ Է ՀԱՅԱՍՏԱՆԻ ՀԱՆՐԱՊԵՏՈՒԹՅԱՆ
ԿԱՌԱՎԱՐՈՒԹՅԱՆ ԱՌԸՆԹԵՐ ԱՆՇԱՐԺ ԳՈՒՅՔԻ ԿԱԴԱՍՏՐԻ ՊԵՏԱԿԱՆ ԿՈՄԻՏԵԻ
ՏԱՐԱԾՔԱՅԻՆ ԱՏՈՐԱԲԱԺԱՆՈՒՄՈՒՄ:

ՀԱՅԱՍՏԱՆԻ ՀԱՆՐԱՊԵՏՈՒԹՅԱՆ ԿԱՌԱՎԱՐՈՒԹՅԱՆ
ԱՌԸՆԹԵՐ ԱՆՇԱՐԺ ԳՈՒՅՔԻ ԿԱԴԱՍՏՐԻ ՊԵՏԱԿԱՆ
ԿՈՄԻՏԵԻ ՏԱՐԱԾՔԱՅԻՆ ԱՏՈՐԱԲԱԺԱՆՄԱՆ

ՊԵՏԱԿԱՆ Ս. Բ. Կոչարյան
(ստորագրությունը)

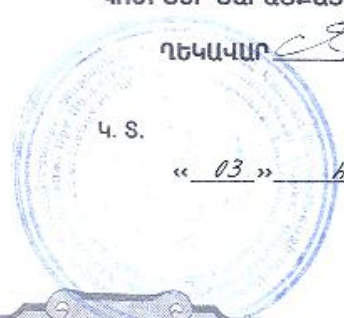

Կ. Տ.

« 03 » հունվարի 2012 թ.



ՀՈՂԱՄԱՍԻ ՀԱՏԱԿԱԳԻԾ

1:500
(մասշտաբը)

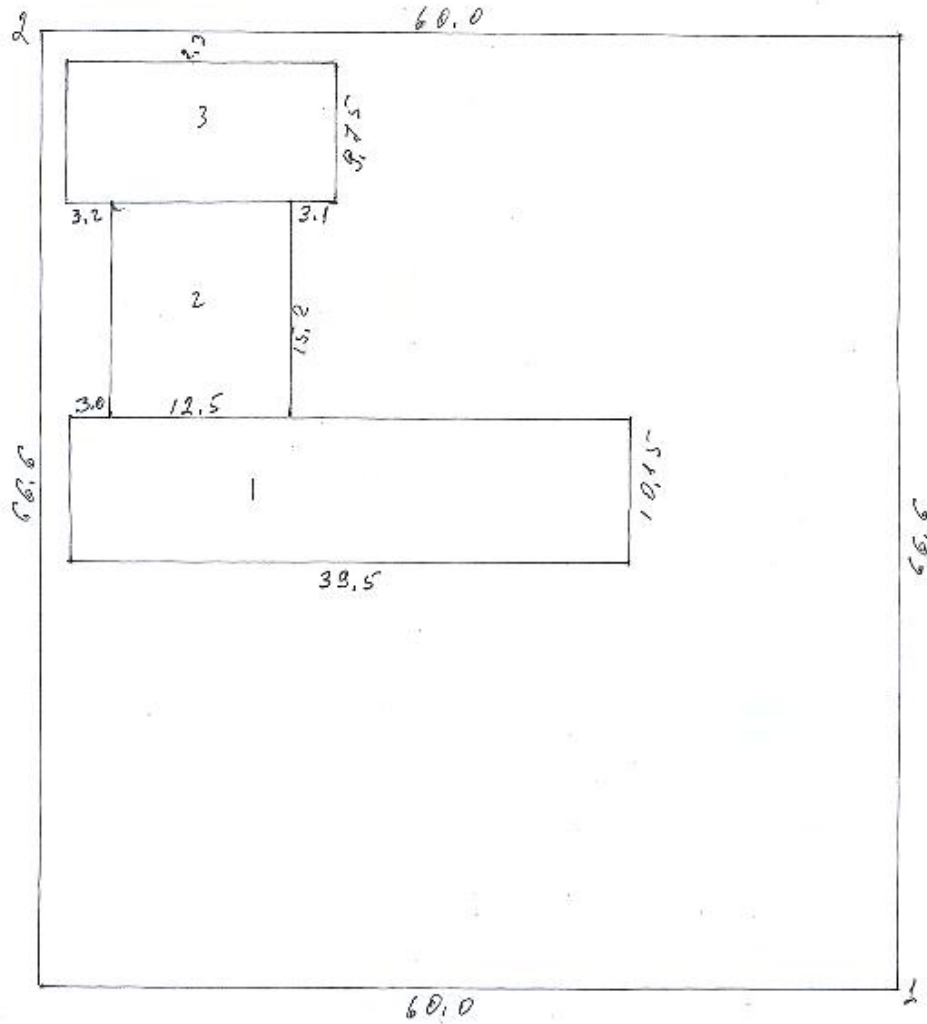

հարկումը	կրկնաչափ. չափեր (մ)	Վեճակումնայից անփ-սրբոջ անուն, սպասեմուն, (անվանում)
1-2	12.6-6	Փանուկապահ
2-3	12.6-6	Փանուկապահ

Քիմիայական համայնք	Քիմիայական անվանում
1	լյարդ
2	Փանուկապահ
3	պարզ. թանկ

ՇԵՆԻ ԳՆԱՍԿԱԳԻԾ

1:200
(մասշտաբ)

I հարկ

H = 3.7
h = 3.0
D = 0.5
d = 0.5; 0.15

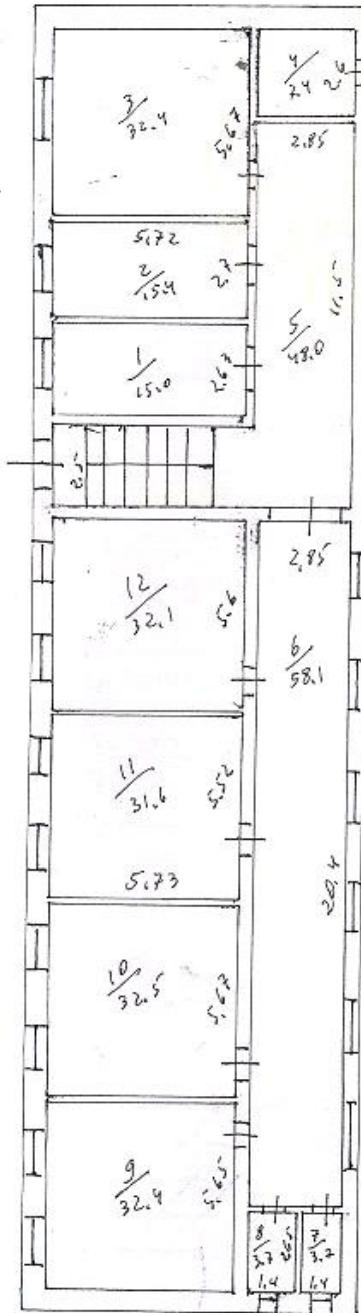

II հարկ

H = 3.4
h = 3.1
D = 0.5
d = 0.5; 0.6

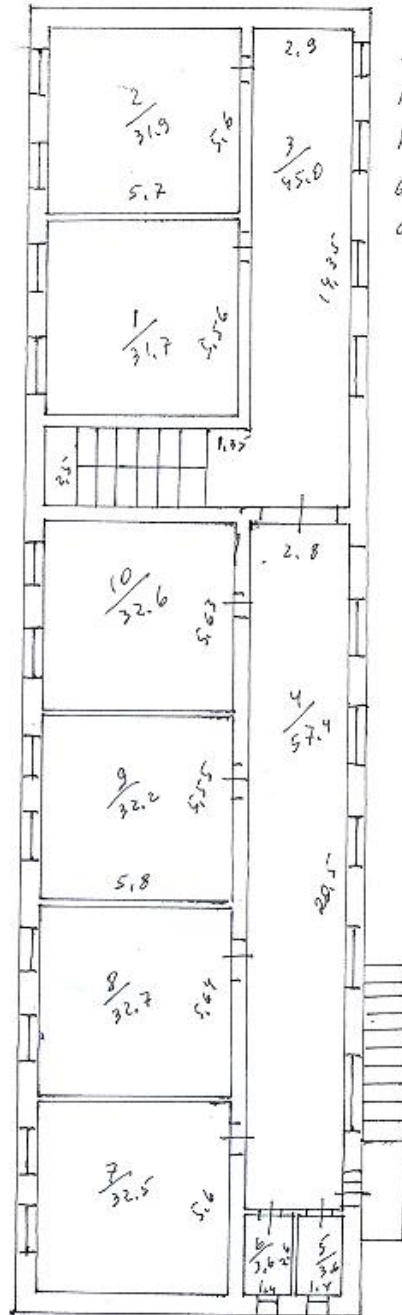

Կառավոր

(Ստորագրություն)

