

Տավուշի մարզ



Տավուշը Հայաստանի մարզերից մեկն է: Մարզկենտրոնը Իջևանն է: Տավուշի մարզը միակն է, որ սահմանակից է թե՛ Վրաստանին, թե՛ Ադրբեջանին:

Նախկինում Տավուշի մարզի մեծ մասը մտել է Մեծ Հայքի Գուգարք և Ուտիք նահանգների մեջ: Ուտիքի մեջ է մտել մարզի տարածքի հյուսիսարևելյան՝ ավելի փոքր մասը (դա համընկել է Ուտիքի Տավուշ գավառի հետ, որի անունն էլ վերցրել է ներկայիս մարզը):

Տավուշը Հայաստանի **ամենաանտառաշատ** մարզն է, տարածքի համարյա կեսը անտառապատ է: Տավուշի անտառային շրջանը հիասքանչ տեսք է ընդունում

հատկապես աշնանը, երբ դարավոր անտառը նմանվում է լեռնալանջերին սփռված բազմերանգ գորգի:

Դիլիջան

Տավուշի մարզի ամենախոշոր քաղաքը **Դիլիջանն է**: Ի սկզբանե Դիլիջանը զարգացել է որպես առողջարանային վայր, որտեղ Անդրկովկասի քաղաքներից եկող հարուստ ընտանիքներն անցկացրել են իրենց ամառային հանգիստը: Անցած դարասկզբին հայտնվել են առաջին մասնագիտական հիվանդանոցներն ու սանատորիաները: Ավելի ուշ կառուցվել են նաև արդյունաբերական ձեռնարկություններ («Իմպուլս» սարքաշինական գործարանը), կրթական ու մշակութային հաստատություններ: Այժմ Դիլիջանը հայտնի է որպես լեռնակլիմայական առողջարան: Նա միաժամանակ կարևոր արդյունաբերական կենտրոն է: Հավանական է, որ մոտակա տարիներում Դիլիջանը դառնա նաև բանկերի կենտրոնացման քաղաք:

2008թ-ին «ՀԿՀ»-ի կողմից վերանորոգման համար առաջադրվող դպրոցների մասին տեղեկություններ:

Տավուշի մարզ, քաղաք Դիլիջան Մանկական գեղարվեստի դպրոց

1. Շին. նախահաշիվ կա: Այն կազմել են մարզի շին. մասնագետները:
2. Ես տեսել են դպրոցը և մանրամասն ուսումնասիրել են նախահաշիվը:
3. Նախահշվում նախատեսված են բոլոր առաջնային անհրաժեշտ աշխատանքները:
4. Դպրոցը բաղկացած է մեկ մասնաշենքից: Դպրոցը ամբողջությամբ չորս հարկանի է: Տարբեր հարթությունների վրա: Փոքր հարկերով:
5. Մեր կողմից վերանորոգման համար առաջադրվել է ամբողջ կառույցի հարդարումը և սան հանգույցները:
6. Տանիքը ամբողջությամբ լավ վիճակում է:
7. Դպրոցը ջեռուցվում է էլեկտրականությամբ:
8. Հատակները լավ վիճակում են, անհրաժեշտ է միայն հարդարել և ներկել:
9. Ջուգարանները ներսում են և ունեն խիստ վերանորոգման կարիք: Դպրոցում ջուր կա:
10. Դռներ և պատուհանները ամբողջությամբ վերանորոգվելու են:
11. Դպրոցը կառուցվել է 1958թ.-ին, բայց դպրոցին է հանձնվել 1970թ.-ին:
12. Դիլիջանում ապրում են մոտ 20 000 մարդ:
13. Դպրոցում սովորում են 96 աշակերտ
14. Դպրոցում աշխատում են 13 ուսուցիչ և 2 տնտեսական աշխատող:
15. Երևանից մինչև Դիլիջան 95 կմ է:

Իմ կարծիքով դպրոցը անհրաժեշտ է վերանորոգել, գլխավորապես ներքին զուգարանները: Տնօրենն է Հրեղեն Գասպարյանը: Լավ կին և լավ մանկավարժ: Իմ կարծիքով վերանորոգումից հետո այն լավ կպահպանեն:

Կազմեց՝ Ա.Նալբանդյանը

2008թ.03.05





ԳԻԼԻՋԱՆԻ Վ. ՀԱՐԱՄԻՆՅԱՆԻ ԸՆԴԱՆ ԳԵՂԱՐՎԱԾՈՒՄԻ ԳՊՐՈՑ

- 1. ԸՍՏԻՃԱՆԱԳՆԱԳԱԿ
- 2. ՄԻՋԱՆՑՔ
- 3. ԲԵՆԳԵՂԻ ԵՐՎԱԾՈՒՄՆԵՐ
- 4. ԳԱՐՎԱԾ

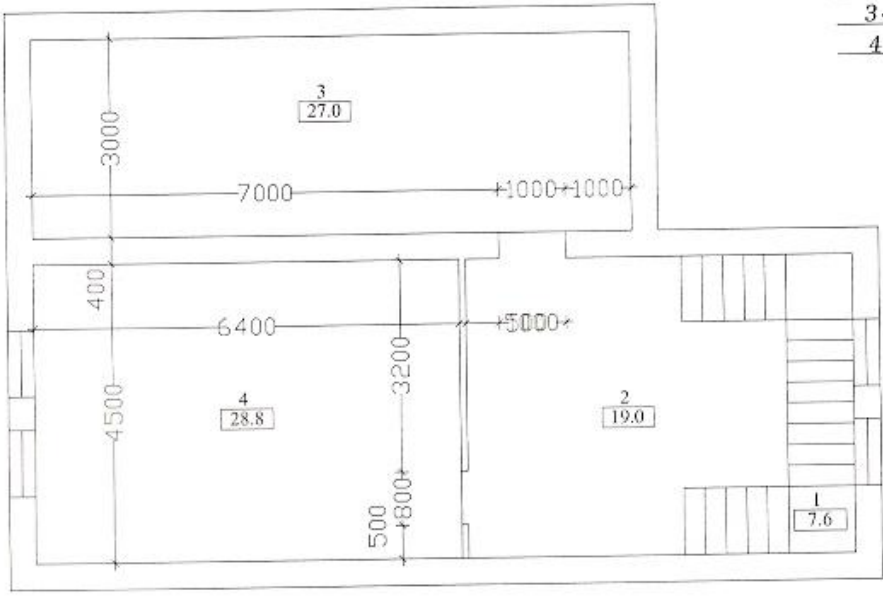

ՀՀ Տավուշի մարզի ք. Դիլիջանի զեղարվեստի դպրոցի հիմնանորոգման աշխատանքների

Գ/Գ	Աշխատանքների և ծավալների անվանումը	Չափի միավորը	Քանակը	Միավորի արժեքը հազար դր.	Ընդամենը հազար դր.
1	2	3	4	5	6
1	Պատերի սոսնձաներկի մաքրում	ք.մ	1250	0,5	625
2	Առաստաղի սոսնձաներկի մաքրում	ք.մ	485,2	0,5	242,6
3	Պատերի սվաղի մասնակի նորոգում	ք.մ	200	1,3	260
4	Առաստաղի սվաղի մասնակի նորոգում	ք.մ	120	1,3	156
5	Պատերի սոսնձաներկում /լատեքսային ներկով/	ք.մ	1250	1,2	1500
6	Առաստաղի սոսնձաներկում /լատեքսային ներկով/	ք.մ	485,2	1,2	582,24
7	Պատուհանների յուղաներկում մաքրելով հին յուղաներկը	ք.մ	50	1,35	67,5
8	Ղեների յուղաներկում մաքրելով հին յուղաներկը	ք.մ	50	1,35	67,5
9	Կոյուղու թուջե խողովակներ d=100 մմ	մ	40	4	160
10	Կոյուղու պոլիէթիլային խողովակներ d=50 մմ	մ	2	1	2
11	Կոյուղու թուջե խողովակներ d=50 մմ	մ	9	3	27
12	Թուջե ձևավոր մասեր, d=50-100 մմ (14 հատ)	կգ	95	1	95
13	Պոլիէթիլային հոսակ-սիֆոն, d=100 մմ	հատ	3	2	6
14	Պոլիէթիլային հոսակ-սիֆոն, d=50 մմ	հատ	4	2	8
15	Պոլիէթիլային ձևավոր մասեր	հատ	8	2	16
16	Ալյումինե հոսակ (հատականցք) Փ 50 մմ	հատ	2	2	4
17	Պատում անցքի բացում (300*300*500)	մ/խ	0,045	30	1,35
18	Փ 150 մմ պատյանի տեղադրում	մ	0,6	5	3
19	Պատյանի և խողովակի միջև խնուծի լցում	մ/խ	0,003	20	0,06
20	Նոր զուգարանակոնքերի տեղադրում	հատ	3	25	75
21	Բետոնե հատակի քանդում	մ/խ	2,5	30	75
22	Բետոնե հատակի վերականգնում Մ-200	մ/ք	10	30	300
23	Համակարգի փորձարկում	մ	39,5	0,2	7,9
Ընդամենը					4281,15
Վերադիր ծախսերը 5%					189,132
Ընդամենը					4470,282
Շահույթ 5%					198,588
Ընդամենը					4668,87
Հարկային պարտավորություններ 20%					834,072
Ընդամենը					5502,942

ՀԱՅԱՍՏԱՆԻ ՀԱՆՐԱՊԵՏՈՒԹՅՈՒՆ
ՏԱՎՈՒՇԻ ՄԱՐԶ
ԴԻԼԻՋԱՆԻ ՔԱՂԱՔԱՊԵՏԱՐԱՆ



REPUBLIC OF ARMENIA
TAVOUSH REGION
CITY HALL OF DILIJAN

N 3-69

ՀՀ, Տավուշի մարզ, 3901, ք. Դիլիջան, Մյասնիկյան 55
հեռ. (02680) 25-85, Ֆաքս՝ (02680)33-62

«29».....02.....2008թ.

ԱՄՆ «Հայ կրթական հիմնարկություն»

ՀՀ մասնաճյուղի գործադիր տնօրեն

Ս. Նալբանդյանին

Հարգելի պարոն Ս. Նալբանդյան.

Մեր խորին երախտագիտությունն ենք հայտնում Ձեզ Դիլիջան քաղաքի «Հովհաննես Շարամբեյանի անվան գեղարվեստի մանկական դպրոցում» Ձեր ստանձնած աշխատանքի համար: Միաժամանակ հայտնում ենք, որ Դիլիջանի քաղաքապետարանն ու կրթության և մշակույթի բաժինը ողջունում են Ձեր նախաձեռնությունը՝ Դիլիջանի միակ գեղարվեստի դպրոցում վերանորոգման աշխատանքներ կատարելու համար:

Հարգանքներով՝

Արմեն ՍԱՆԹՐՈՍՅԱՆ /...../ Դիլիջանի քաղաքապետ



ՀԱՅԱՍՏԱՆԻ ՀԱՆՐԱՊԵՏՈՒԹՅԱՆ
ՏԱՎՈՒՇԻ ՄԱՐԶ
ՔԱՂԱՔ ԳԻԼԻՉԱՆ
Հ. ՇԱՐԱՄԲԵՅԱՆԻ
ԱՆՎ. ԳԵՂԱՐՎԵՍՏԻ ԳՊՐՈՑ



REPUBLIC OF ARMENIA
TAVUSH REGION
TOWN OF DILIJAN
ART SCHOOL AFTER
H. SHARAMBEYAN

N 2

ՀՀ, Տավուշի մարզ, 3903, ք. Գիլիջան, Կալինինի 62^Ա
հեռ. (02680) 40-09, Ֆաքս՝ (02680)30-34

«29».....02..... 2008 թ.

ԱՄՆ «Հայ կրթական հիմնարկություն»
ՀՀ մասնաճյուղի գործադիր տնօրեն
Ս. Նալբանդյանին

Հարգելի պարոն Ս. Նալբանդյան.

Ուշադիր հետևելով ու ակնատեսը լինելով անձամբ Ձեր ու «Հայ կրթական հիմնարկության» ազգանվեր ու օգտակար գործունեությանը, Ձեզ ենք դիմում՝ ակնկալելով հնարավորության սահմաններում համապատասխան աջակցություն:

Գիլիջանի Գեղարվեստի մանկական դպրոցը, որն այսօր կրում է հայ արվեստի վաստակավոր գործիչ, գեղանկարիչ Հովհաննես Շարամբեյանի անունը, հիմնադրվել է նրա իսկ նախաձեռնությամբ շուրջ 38 տարի առաջ: Դեռ այդ ժամանակվանից կար անհրաժեշտություն ու մտահոգություն Գիլիջան քաղաքում պահպանելու ու զարգացնելու կերպարվեստի և ժողովրդական արհեստների մի շարք ճյուղեր: Այսօր, երբ շուրջ չորս տասնյակ է անցել դպրոցի ստեղծման օրից, անհնար է չգնահատել մեծ նկարչի դերն ու ավանդը հաջորդ սերունդների գեղագիտական դաստիարակության, ինչպես նաև ժողարվեստի հանդեպ սեր ձևավորելու գործում, որը քաջ գիտակցվում ու գնահատվում է համայնքի յուրաքանչյուր բնակչի կողմից:

Շենքը, որտեղ իր գործունեությունն է իրականացնում դպրոցը, մինչև 1970 թ. եղել է մշակույթի տուն, ապա այն ամբողջությամբ տրամադրվել է արդեն գործող գեղարվեստի դպրոց-ստուդիային: Ունենալով իր մասնաշենքը, դպրոցը ստացել է զարգանալու և ինքնադրսևորվելու հնարավորություն, անցել պետական հովանու տակ և վերանվանվել «Գիլիջանի Հովհաննես Շարամբեյանի անվան գեղարվեստի մանկական դպրոց» ՀՈԱԿ:

Այսօր Գիլիջանից և հարակից գյուղերից կրթօջախ են հաճախում շուրջ հարյուր սան, որոնք իրենց ուսուցումը հետագայում շարունակում են ՀՀ տարբեր բուհերում:

Թերևս, կրթօջախի գործունեության միակ խոչընդոտը վատ շենքային պայմաններն են: Շահագործման օրվանից շենքում, որտեղ տեղակայված է ներկայիս գեղարվեստի դպրոցը, ոչ մի վերականգնողական աշխատանքներ չեն կատարվել:

Նկատի առնելով դպրոցի արդի իրավիճակը, ժողովրդական արվեստի ավանդական ճյուղերի պահպանման ու զարգացման հիմնախնդիրը քաղաքում, ինչպես նաև արդեն իսկ առկա նյութական բազան ու 38-ամյա կրթօջախի փորձը՝ դիմում ենք Ձեզ հնարավորության սահմաններում ցուցաբերել աջակցություն:

Դիմում ու հավատում ենք, որ Ձեր ազգանվեր գործունեությունն իր շրջանակներում կներառի նաև Դիլիջանի միակ գեղարվեստի դպրոցն՝ իր առաջ ծառայած առաջնային խնդիրներով:

Հավատացնում ենք, որ վերանորոգված նման կրթօջախը կլինի տասնամյակների ընթացքում համայնքում ձևավորված գեղարվեստի, դեկորատիվ-կիրառական արվեստի ու ժողովրդական արհեստների ոլորտներում ձեռք բերված արժեքների պահպանողն ու զարգացնողը: Վերանորոգված շենքում դպրոցին նորից հնարավորություն կընձեռնվի վերաբացելու նախկինում գործող մի շարք խմբակներ ու դասարաններ: Դպրոցն իր հնարավորություններով հանդերձ կարող է իր ուրույն տեղն ունենալ, ինչպես նաև խթան հանդիսանալ քաղաքի գրոսաշրջության զարգացման գործում: Այսօր նման կրթօջախի առկայությունն ու նոր ծնունդը ամբողջ համայնքի համար անհրաժեշտություն է, ուստի նրան նոր կյանք ու հնարավորություն տալը լիովին արդարացված կլիներ:

Կանխավ շնորհակալություն:

Հարգանքներով՝



ՀՐԵՂԵՆ ԳԱՍՊԱՐՅԱՆ /  Գեղարվեստի դպրոցի տնօրեն

ԳԻՒԹՁԵՆԻ Վ. ՇԵՐԵՄԲԵՆԻ ԸՆԴԱՆ ԳԵՂԱՐՎԱԾՍԻ ԴՊՐՈՑ

- 1. ԽԻՋԱՆՅՔ
- 2. ԳԵՍԵՐԸ
- 3. ԳՈՒՅՔԻ ՊԸՆԵՄ
- 4. ԸՆԴԱՆ ԶԱԳՈՒՅՑ

