

Գեղարքունիք



Գեղարքունիքի մարզն իր տարածությամբ ամենամեծն է: Մյուս առանձնահատկությունն այն է, որ տարածքի 1/4-ը ծածկված է ջրով: Մարզը զբաղեցնում է պատմական Հայաստանի Սյունիք աշխարհի մի հատվածը, հիմնականում Գեղարքունիքի, Սողքի և Արեգունու գավառները:

Դարերի ընթացքում մեծ փոփոխություններ է կրել մարզի բնակչության թե՛ թվաքանակը, թե՛ ազգային կազմը: Ուշ միջնադարում մարզի տարածք են թափանցել թուրքալեզու խաշնարած ցեղերը, որոնք այստեղ գերազանց արոտավայրեր են

գտել: Տեղաբնիկների՝ հայերի թիվը պակասել է: Արևելյան Հայաստանը Ռուսաստանին միանալուց հետո մարզի տարածքում վերաբնակեցվել են զգալի թվով հայեր Արևմտյան Հայաստանից, ինչպես նաև՝ ռուս աղանդավորներ: Ներկայումս Գեղարքունիքի բնակչության ազգային կազմը միատարր է: Վերջին տարիներին ադրբեջանա-հայկական հակամարտության սկզբում ադրբեջանցիները, որ համեմատաբար մեծ թիվ էին կազմում մարզի արևելյան մասում, տեղափոխվեցին Ադրբեջան: Ազատված գյուղերում բնակություն հաստատեցին Ադրբեջանից փախած հայերը:

2008թ-ին «ՀԿՀ»-ի կողմից վերանորոգման համար առաջադրվող դպրոցների մասին տեղեկություններ:

Գեղարքունիքի մարզ, գյուղ Չկալովկա

1. Շին. նախահաշիվ կա: Այն կազմել են մարզի շին. վարչությունը:
2. Ես տեսել են դպրոցը և մանրամասն ուսումնասիրել են նախահաշիվը:
3. Նախահշվում նախատեսված են բոլոր աշխատանքները:
4. Դպրոցը բաղկացած է մեկ մասնաշենքից: Դպրոցը ամբողջությամբ երկհարկանի է:
5. Մեր կողմից վերանորոգման համար առաջադրվել է դպրոցը ամբողջությամբ:
6. Տանիքը այժմ ազբոշիֆերից է, այն նախատեսված ամբողջությամբ փոխել ցինկյա թիթեղով:
7. Դպրոցի էլեկտրականությունը ամբողջությամբ վերանորոգվելու է:
8. Դպրոցը նախատեսված է ջեռուցել էլեկտրականությամբ:
9. Հատակները նախատեսված է, մասամբ վերանորոգման և մասամբ ամբողջությամբ վերափոխման:
10. Ջուգարանները դրսում են և ամբողջությամբ վերանորոգվելու են: Դպրոցի տարածքում ջուր կա:
11. Դռներ վերանորոգվում են, և մասամբ փոխվում:
12. Պատուհանները նախատեսված է փոխարինել մետալոպլաստով:
13. Դպրոցը կառուցվել է 1968թ.
14. Գյուղում ապրում են 405 բնակիչ:
15. Դպրոցում սովորում են 85 աշակերտ
16. Դպրոցում աշխատում են 18 ուսուցիչ և 5 տնտեսական աշխատող:
17. Երևանից մինչև Չկալովկա 74կմ է:

Իմ կարծիքով դպրոցը անհապաղ անհրաժեշտ է վերանորոգել: Դպրոցի տնօրենն է պրն. Աշոտ Մանուկյանը: Իմ կարծիքով վերանորոգումից հետո այն լավ կպահպանեն:

Կազմեց՝ Ս.Նալբանդյանը
2008թ.02.08





Գեղարքունիքի մարզի Չկալովկա գյուղի միջնակարգ դպրոցի շին. վերանորոգման աշխատանքների նախահաշիվ

Հ/Հ	Աշխատանքի անվանումը	Չ/Մ	Քանակ	Միավորի գինը	Ընդհանուր արժեքը
1.	տանիքի փայտե կոնստր. նորոգում	մ ³	3	100000	300000
2.	տանիքի ծածկում ցինկե թիթեղով	մ ²	720	5000	3600000
3.	ջրհորդաններ	գծ.մ	50	2000	100000
4.	դրսի պատերի սվաղում ցեմենտ սվաղով	մ ²	100	2000	200000
5.	սվաղ գաջով	մ ²	100	2000	200000
6.	էլ. լարերի փոխում (2x2.5)	գծ.մ	200	400	80000
7.	ջահերի տեղադրում	հատ	80	4000	320000
8.	վարդակներ, անջատիչներ	հատ	50	500	25000
9.	վլացարանների տեղադրում	հատ	3	15000	45000
10.	դրսի զուգարանի կառուցում	հանգ.	1	400000	400000
11.	ատմոսկա բետոնից 20սմ հաստությամբ	մ ²	110	7000	770000
12.	հատակներ նորոգում	մ ²	100	8000	800000
13.	դռների նորոգում	մ ²	20	3000	60000
14.	պատերի և առաստաղների սոսնձաներկում	մ ²	1200	600	720000
15.	դռների, պատուհանների, հատակների և պատերի յուղաներկում	մ ²	1800	600	1320000
16.	շին. աղբի տեղափոխում	տ	10	3000	30000
#	Ընդամենը				8730000

Ընդամենը----- 8730000դր.
 Վերադիր ծախսեր-----2%----- 174600դր.
 Ընդամենը----- 8904600դր.
 Տրանսպորտային ծախսեր-----5%----- 445200դր.
 Ընդամենը----- 9349800դր.
 Շահույթ -----7%----- 654486դր.
 Ընդամենը----- 10004286դր.
 Ա.Ա.Հ -----20%----- 2000857դր.

ՀԱՆՐԱԳՈՒՄԱՐ----- 12005143դր.

Գեղարքունիքի մարզի Չկալովկա գյուղի միջնակարգ դպրոցի մետալոպլաստիկ պատուհանների տեղադրման նախահաշիվ

Հ/Հ	Աշխատանքի անվանումը	Չ/Մ	Քանակ	Միավորի գինը	Ընդհանուր արժեքը
17.	հին պատուհանների ապամոնտաժում	մ ²	174	500	87000
18.	դրսի պատուհանագոգերի ծածկում ցինկե թիթեղով	գծ.մ	70	3000	210000
19.	միացման մասերի սիլիկոնապատում	հատ	20	1000	20000
20.	նոր մետալոպլաստե պատուհանների տեղադրում	մ ²	174	40000	6960000
	Ընդամենը				7277000

Վերադիր ծախսեր-----2%----- 145500դր.
 Ընդամենը----- 7422500դր.
 Տրանսպորտային ծախսեր-----5%----- 371000դր.
 Ընդամենը----- 4793500դր.
 Շահույթ -----5%----- 239500դր.
 Ընդամենը----- 5033000դր.
 Ա.Ա.Հ -----20%-----1006600դր.

ՀԱՆՐԱԳՈՒՄԱՐ----- 6039600դր.

Ամբողջ արժեքը առանց ԱԱՀ 20%-ի -----15.037.286դրամ

Ամբողջ արժեքը ԱԱՀ 20%-ով-----18.044.743դրամ

II հայկ

II հայկ

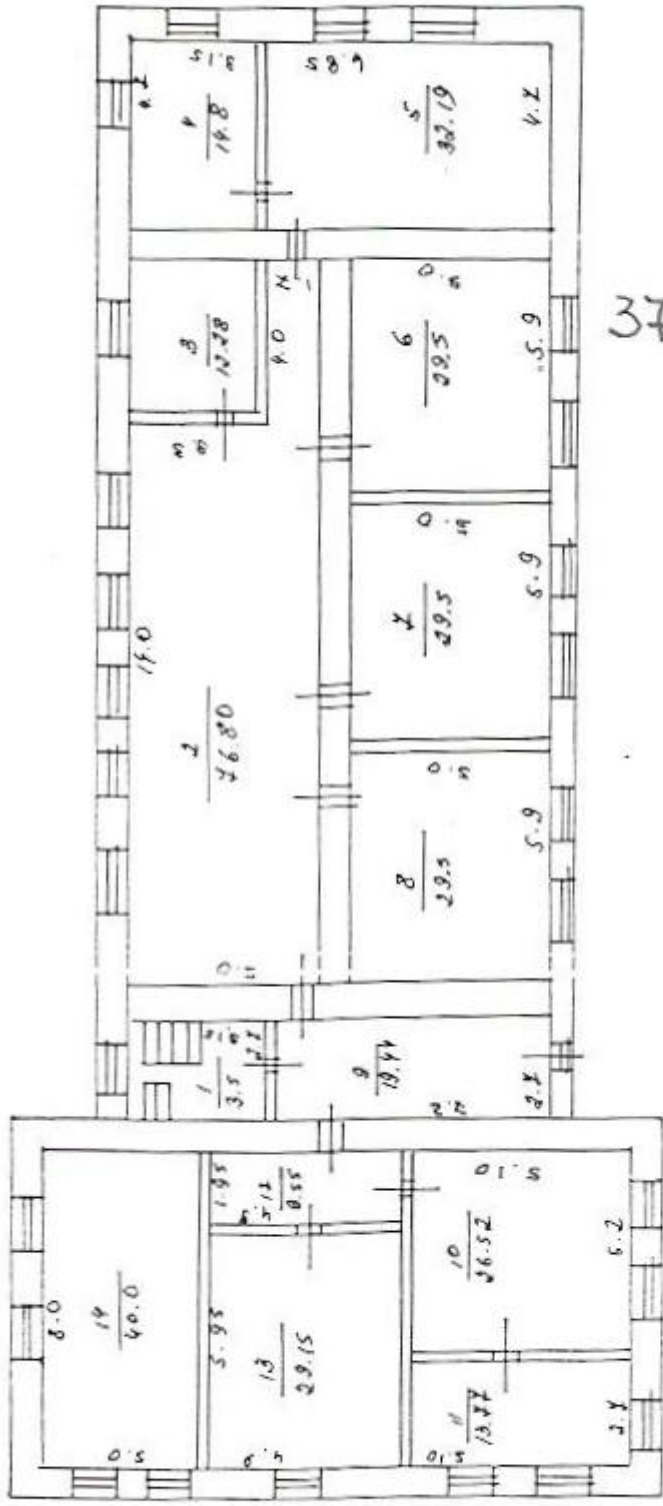

370 s.f.

Կառավող (ընդհանրապես)

I հարկ

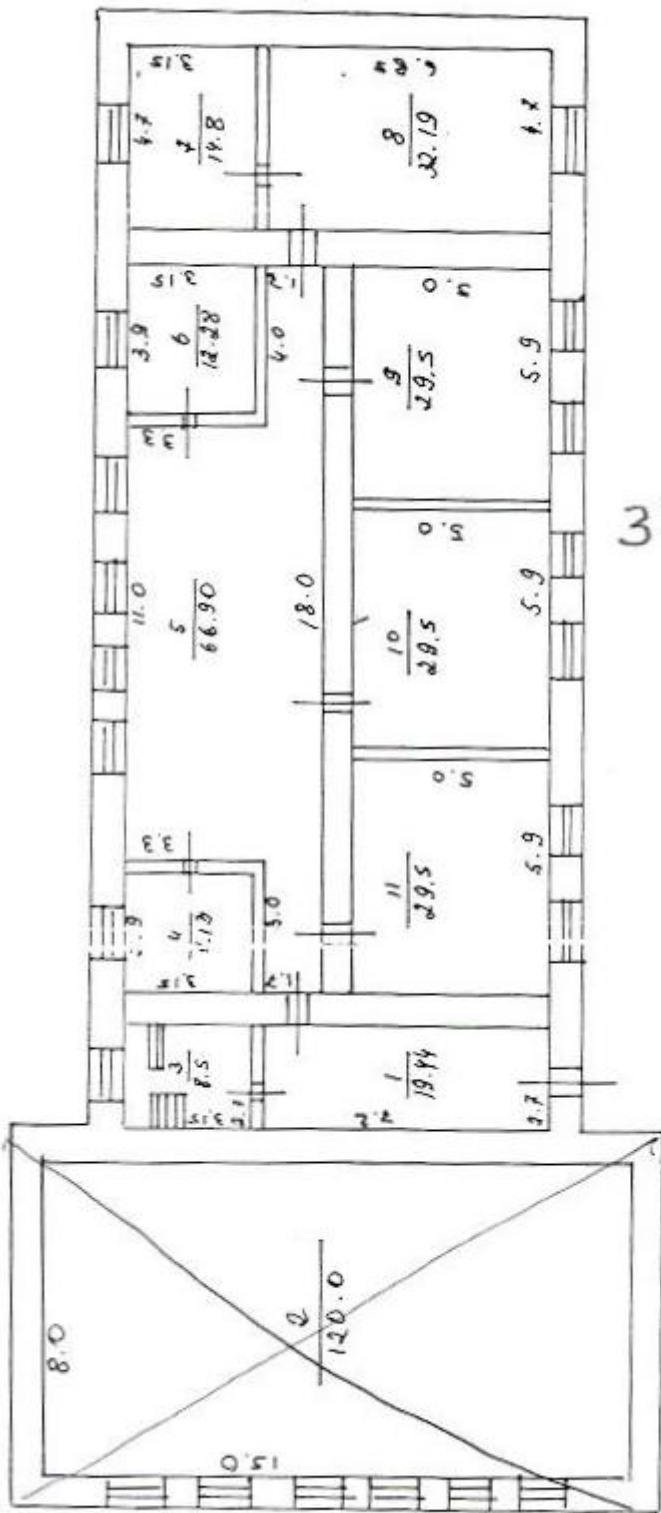

3708.4

Կառարող