

# Լոռի



Լոռու մարզը բնակչության թվով առաջինն է: Մարզը բարեկարգ ավտոխճուղիներով կապվում է իր բոլոր հարևան մարզերի ու Վրաստանի հետ:

Լոռու մարզի տարածքը զբաղեցնում է պատմական Հայաստանի Գուգարք նահանգի արևելյան կեսը: Այստեղ X-XIդդ. գոյություն է ունեցել հայկական անկախ պետություն՝ Լոռու թագավորությունը: Մարզի մի մասը հանդիսացել է Զաքարյանների տոհմական կալվածքը:

Լոռու մարզն ընգրկում է Դեբեդ գետի ավազանը ամբողջությամբ: Մակերևույթին բնորոշ են ընդարձակ լեռնաշղթաները, աստիճանակերպ լանջերը, լավային սարավանդները, անդնդախոր ձորերը: Առանձնանում են Փամբակի ու Լոռու գոգավորությունները և Լոռու ձորը:

Լոռու մարզը բնակեցված է եղել հնագույն ժամանակներից: Այժմ մյուս մարզերից տարբերվում է բնակչության ավելի մեծ բացարձակ թվով: Մարզի մյուս հատկանշական կողմն այն է, որ նա բնակչության ուրբանիզացման ամենաբարձր մակարդակ ունեցող մարզերից է:

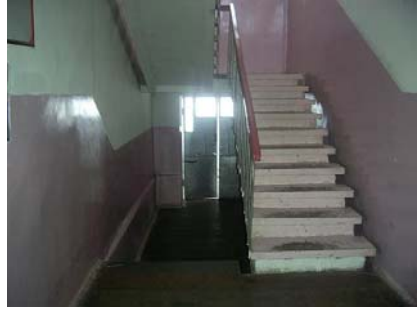

ԿԿԱՅԱԿԱՆԸ ՏՐՎԱԾ Է Կեֆուս Լեւոն Անիմատիվայն ԻՐԱՎՈՒՆՔՈՎ  
(սեփականության կամ օգտագործման)

Սերժանտի Ղարաբ  
(սեփականատիրոջ (օգտագործողի) անունը (անվանումը))

\_\_\_\_\_  
\_\_\_\_\_  
\_\_\_\_\_  
\_\_\_\_\_

Հոտու Դավիթ Գևորգիանի ՎՏՄ  
(անշարժ գույքի գտնվելու վայրը (հասցեն), անվանումը)

Ղարաբ ԼԿԱՏԱՍԱՐ

Իրազուժ Բաղդասարյան 18.12.2012 թվ. 118 ՎՏՄ  
(անշարժ գույքի ձեռքբերման իրավունքը հաստատող փաստաթղթի անվանումը)

Վ. Կ. ԳՐԱՆՑՎԱԾ Է

ԳՐԱՆՑՎԱԾ Է ՀԱՅԱՍՏԱՆԻ ՀԱՆՐԱՊԵՏՈՒԹՅԱՆ ԿԱՌԱՎԱՐՈՒԹՅԱՆ ԱՌԸՆԹԵՐ  
ԱՆՇԱՐԺ ԳՈՒՅՔԻ ԿԱԴԱՍՏՐԻ ՊԵՏԱԿԱՆ ԿՈՄԻՏԵԻ, ԳՈՒՅՔԻ ԼԿԱՏԱՍԱՐ  
ԻՐԱՎՈՒՆՔՆԵՐԻ ՊԵՏԱԿԱՆ ԳՐԱՆՑՄԱՆ ՄԻԱՍՆԱԿԱՆ  
1-1 ՄԱՏՅԱՆԻ 000074 ՀԱՄԱՐԻ ՏՍԿ:

ՍՈՒՅՆ ԿԿԱՅԱԿԱՆԸ ԿԱԶՄՎԱԾ Է ԵՐԿՈՒ ՕՐԻՆԱԿԻՑ. ՄԵԿԸ ՏՐՎՈՒՄ Է ՍԵՓԱԿԱՆԱՏԻՐՈՋԸ  
(ՕԳՏԱԳՈՐԾՈՂԻՆ), ՄՅՈՒՄԸ ՊԱՅՎՈՒՄ Է ՀԱՅԱՍՏԱՆԻ ՀԱՆՐԱՊԵՏՈՒԹՅԱՆ  
ԿԱՌԱՎԱՐՈՒԹՅԱՆ ԱՌԸՆԹԵՐ ԱՆՇԱՐԺ ԳՈՒՅՔԻ ԿԱԴԱՍՏՐԻ ՊԵՏԱԿԱՆ ԿՈՄԻՏԵԻ  
ՏԱՐԱԾՔԱՅԻՆ ԱՏՈՐԱԲԱԺԱՆՈՒՄՈՒՄ:

ՀԱՅԱՍՏԱՆԻ ՀԱՆՐԱՊԵՏՈՒԹՅԱՆ ԿԱՌԱՎԱՐՈՒԹՅԱՆ  
ԱՌԸՆԹԵՐ ԱՆՇԱՐԺ ԳՈՒՅՔԻ ԿԱԴԱՍՏՐԻ ՊԵՏԱԿԱՆ  
ԿՈՄԻՏԵԻ ՏԱՐԱԾՔԱՅԻՆ ԱՏՈՐԱԲԱԺԱՆՄԱՆ

ԴԵԿԱՎԱՐ Վ. Կ. Գևորգյան  
(ստորագրությունը)

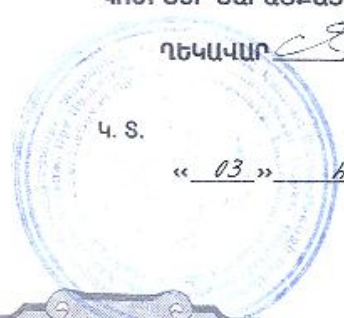

Կ. Տ.

« 03 » հունվարի 2012 թ.



# ՀՈՂԱՄԱՍԻ ՀԱՏԱԿԱԳԻԾ

1:500  
(մասշտաբը)

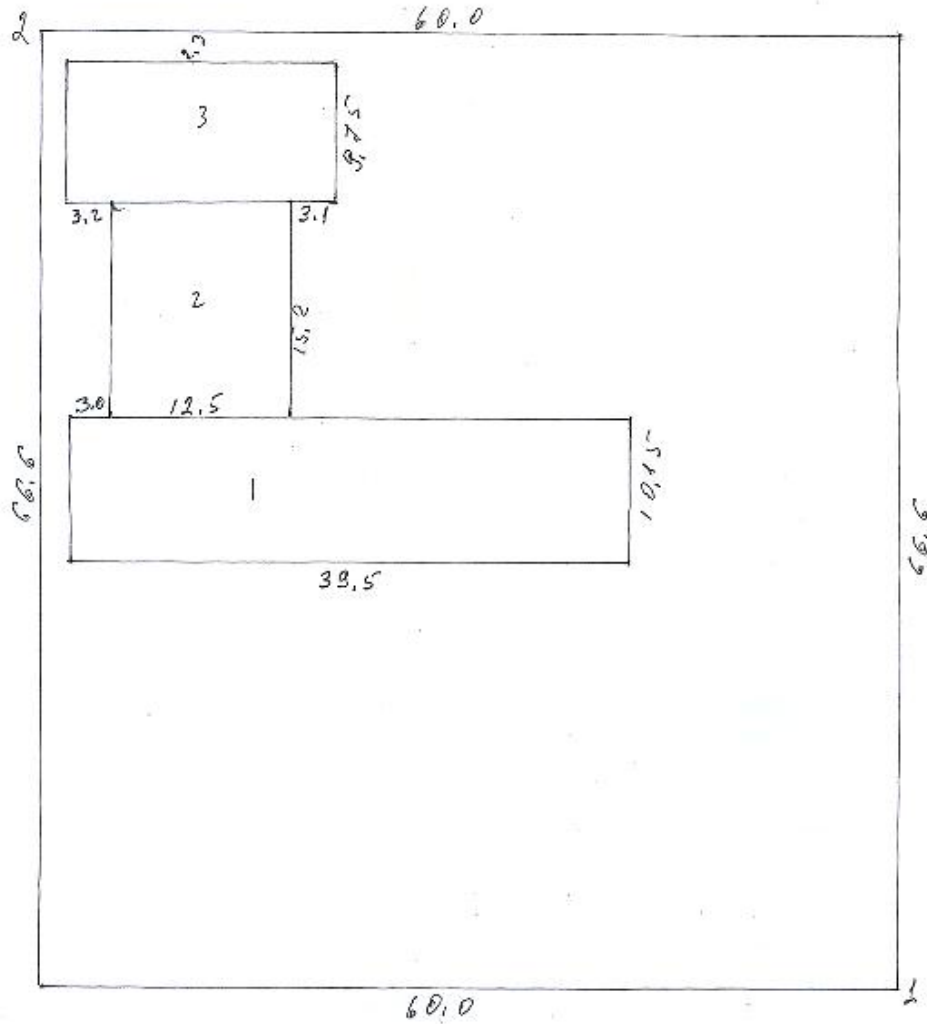

հարկամբ	կրկնաբ. թափ (Տ)	Վեհճանարկից աւելի-ցիտը անուն, սպասեան, (անվանմ)
1-2	126-6	Փանուկարկ
2-3	126-6	Փանուկարկ

Քիմարքան համար	Քիմարքան անվանմ
1	լայրոց
2	Փանուկարկ
3	պարզ. թափ



# ՇԵՆԻ ԳՆԱՍԿԱԳԻԾ

1:200  
(մասշտաբ)

I հարկ  
H=3.7  
h=3.0  
D=0.5  
d=0.5; 0.15

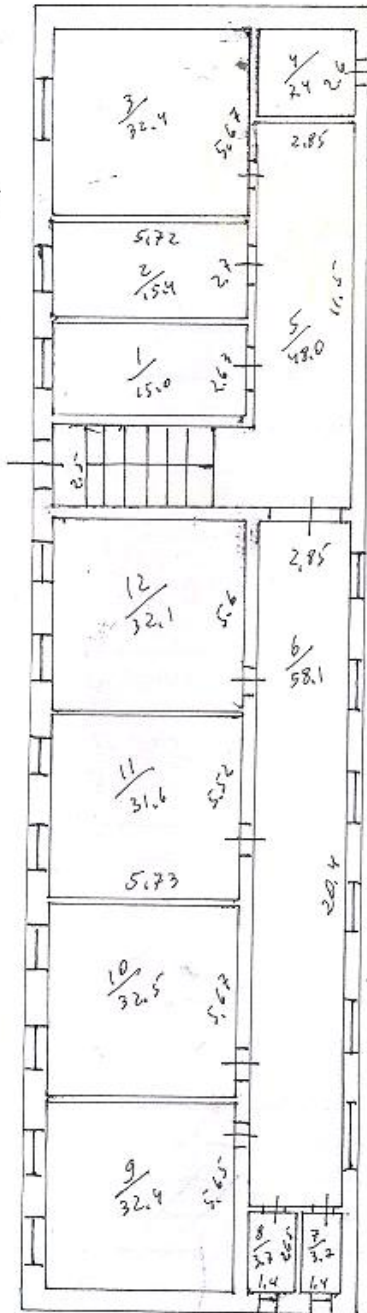

II հարկ  
H=3.4  
h=3.1  
D=0.5  
d=0.5; 0.6

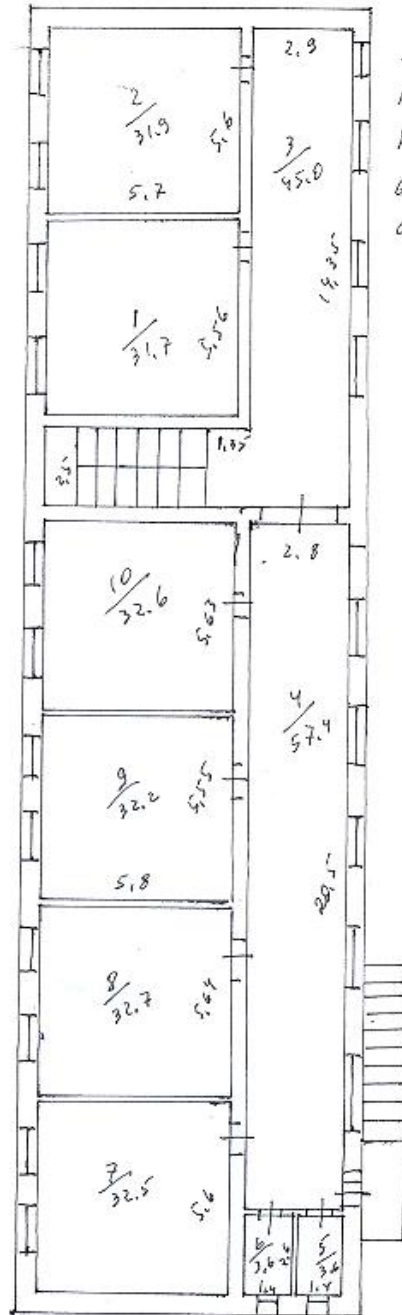

Կառավոր

(Ստորագրություն)

